



**Religiosas do Sagrado Coração de Maria
Província Brasileira**

Centro Provincial

Rua Cura d' Ars, 74 - Prado
30411-123 – Belo Horizonte - MG
Tel: (31) 3334-5730

Escritório Ir. Ana Helena Andreão

Tel: (31) 3332.9395
anahelena@rscmb.com.br
anahelena1313@gmail.com

Secretaria: sec@rscmb.com.br

Site da Província: www.rscmb.com.br

Centro Administrativo e Economato.....	05
Jubileus.....	06
Governo Provincial / CPA.....	07
Generalato.....	08
Superiores Provinciais/Regionais.....	10
Relação das Religiosas da Província.....	12
Província Brasileira	15
Noviciado Sagrado Coração de Maria	22
Centro de Fontes	23
Centro Administrativo Educacional da Província (CAEP)	23
Colégios.....	24
REAJE - Rede de Ação Junto aos Excluídos	25
Unidades Socioassistenciais	26
Centros, Locais de Encontros, Chácara.....	28
Calendário de Oração.....	29
Aniversários e Festas das Irmãs.....	30
Contatos Pessoais	34

Fluxograma	38
Declaração da Missão das RSCM	39
Calendário 2017.....	40

Centro Administrativo e Economato

Rua Cura d' Ars, 62 - Prado
30411-123 – Belo Horizonte - MG
Tel: (31) 3332.1910 / (31) 3334.5730
Fax: (31) 3372.0192
adm@rscmb.com.br

Sociedade Civil Casas de Educação

Rua Cura d' Ars, 62 - Prado
30411-123 – Belo Horizonte - MG
Tel.: (31) 3332.1910 / (31) 3334.5730
Fax: (31) 3372.0192

CNPJ: 33618984/0001-28
INSCRIÇÃO ESTADUAL: ISENTO

Província Brasileira
JUBILEUS - 2017

Bodas de Ouro

50 anos

Ir. Antonietta Augusta Semprini de Abreu

08/dezembro

Ir. Judith Caliman

08/dezembro

Bodas de Vinho

70 anos

Ir. Maria de Lourdes Machado

03/fevereiro

Fonte de Classificação das bodas

http://www.prazerdapalavra.com.br/component/content/article/1158-nomes-das-celebracoes-das-bodas-.html?__=

Conselho Provincial

Coordenadora Provincial

- Ir. Ana Helena Andreão

Conselheiras

- Ir. Judith Caliman
- Ir. Marília da Paz Bellini

Secretária Provincial

- Ir. Lúcia Pereira de Rezende

Ecônoma Provincial

- Ir. Maria Cristina Caetano

Conselho Provincial Ampliado - CPA

Ir. Ana Helena Andreão.....	Provincial
Ir. Judith Caliman.....	Conselheira
Ir. Marília da Paz Bellini.....	Conselheira
Ir. Lúcia Pereira de Rezende	Secretária
Ir. Maria Cristina Caetano	Área Administrativa
Ir. Helena Pin	Área de Formação
Ir. Rosa de Lima Pereira.....	Área da Missão

Convidadas:

Irs. Antonietta, Geny, Marina e Terezinha.

Istituto del Sacro Cuore di Maria

Curia Generalizia

Via Sorelle Marchisio, 41

00168 ROMA – Itália

Tel: (00.xx.39.06) 9760.3210 e/ou 9727.6601

Fax: (00.xx.39.06) 9760.1373

www.rscm-gen.org

Superiora Geral

Ir. Rosamond Blanchet, RSHM

rozblanchet@rscm-gen.org

Conselheiras Gerais

Ir. Maria Emília Peliz

epeliz@rscm-gen.org

Ir. Mary Genino

mgenino@rscm-gen.org

Ir. Philippa O'Sullivan

philippa@rscm-gen.org

Ecônoma Geral

Ir. Maria Aparecida da Rocha Moreira

paremoreira@rscm-gen.org

Secretária Geral

Ir. Joanne Safian

jsafian@rscm-gen.org

Assistente da Secretaria

Sra. Diana Hlaic

info@rscm-gen.org

Coordenadora do JPIC Internacional

Sr. Mary Jo Mc Elroy
Religious of the Sacred Heart of Mary
Noddfa
Conwy Old Road
Penmaenmawr
North Wales
LL34 6YF
01492 623473/01492 622516
Fax 01492 622517
maryjo.mcelroy@aol.com

Representante das RSCM na ONU

Sr. Veronica Brand
200 Hudson Terrace
Yonkers,
NY 10701-1918 - EUA
914-968-4244
vbrandrshm@gmail.com

Casa Mãe

Religieuses du Sacré Coeur de Marie
21 bis rue Ermengaud - 34500 Béziers - France
Tel.: 33 (467) 28-43 10 - Fax.: 33(467) 09-28 60
maisonmere34@free.fr

Províncias

Americana do Leste (PAL)

Sr. Catherine Patten, RSHM
RSHM Provincial Center
50 Wilson Park Drive
Tarrytown, NY 10591.3023 – USA
Tel: (00.XX.1914) 631.8872 / 631.8873
Fax: (00.XX.1914) 631.7803
Provincial - Cell: (00.XX.1917) 634.6304
cpatten@rshmeap.org
catherine.patten@gmail.com
www.rshm.org

Americana do Oeste (PAO)

Sr. Joan Treacy, RSHM
RSHM Provincial Center
441 North Garfield Avenue
Montebello, CA 90640-2901 – USA
Tel: (00.XX.1323) 887.8821
Fax: (00.XX.1323) 887.8952
Provincial - Cell: (00.XX.1323) 695.8821
jtreacy@earthlink.net
www.rshm.org

Européia do Norte (PEN)

Sr. Ursula Canavan, RSHM
Religious of the Sacred Heart of Mary
28 Upper Green,
Dunmurry,
Belfast Co. Antrim BT17 0EL,
Northern Ireland
ursulacanavan@hotmail.co.uk
www.rshmnep.org

Mary Gough - Secretary
secretary@rshmlondon.org

Portugal (P)

Ir. Isabel Maria Grangeon Ribeiro Lopes, RSCM

Casa Provincial

Praça Andrade Caminha, 2

1700-039 Lisboa - PORTUGAL

Casa Provincial -Tel. Geral: (00.XX.351) 217.968.100

Centro Provincial - (00.XX.351) 217.810.090 / 217.810.091

Fax: (00.XX.351) 217.810.099

isabel.grangeon@irscm.pt

www.religiosas-sagrado-coracao-maria.pt

Regional de Moçambique

Ir. Isabel Cipriano, RSCM

Rua Amílcar Cabral, 1340

Maputo - MOÇAMBIQUE

Telefax: 003125821308890

januarioisabel@yahoo.com.br

centroregionalmz@gmail.com

Regional Zambeze

Sr. Florence Muuka, RSHM

Post Net 67

Private Bag E 891

Lusaka - ZÂMBIA

Tel: (00.XX.260.21.1) 254.293

Fax: (00.XX.260.21.1) 254.208

fmuuka@yahoo.com

Relação das Religiosas da Província

<i>Sobrenome</i>	<i>Nome</i>	<i>Pág.</i>
001. ABREU	Antonietta A. Semprini de	15
002. ALCÂNTARA	Eny	16
003. AMÂNCIO	Helena de Carvalho	21
004. ANDREÃO	Ana Helena	15
005. ARANTES	Maria de Lourdes	22
006. ARTHUR	Zilda	15
007. ATHAYDE	Rita	17
008. BARROS	M. da Conceição C. de	17
009. BATALHA	Catarina de Souza	20
010. BELLINI	Marília da Paz	16
011. BEZERRA	Maria de Lourdes Malheiro	19
012. BIMBATTO	Naldina	20
013. BRITO	Maria de Lurdes	20
014. CAETANO	Maria Cristina	15
015. CALIMAN	Judith	15
016. CARVALHO	Suzana	18
017. CECCHIN	Terezinha	15
018. CORRÊA	Maria Celina	16
019. COSTA	M. Antonina M. da	17
020. COSTA	Marisa	17
021. COSTA	Nise	17
022. CUNHA	Audília Conceição da	16
023. DINIZ	Mônica Octaviano	17
024. DUARTE	Alice Maria	21

025. FALÇONI	Maria Cláudia	20
026. FAUSTINI	Maria Elizabeth	15
027. GOMES	Maria Auxiliadora S.	20
028. GONÇALVES	Ermelinda Pereira	16
029. JESUS	Maria Moreira de	16
030. KAHLER	Melita Rosa	16
031. LANNA	Geralda Marques de	17
032. LIMA	Cecília de Souza	15
033. LIMA	Maria de Lourdes	19
034. LUPO	Judith Elisa	19
035. MACEDO	Ana Luísa de	16
036. MACHADO	Maria Angela	16
037. MACHADO	Maria de Lourdes	15
038. MARQUES	Jovita Nazara	20
039. MARQUES	Maria dos Anjos	20
040. MBULO	Precious Pyella Kaluba	17
041. MENDES	Marietta	16
042. MIRANDA	Anchieta	21
043. MOREIRA	Maria Aparecida da Rocha	21
044. MORRA	Maria Helena	16
045. NASSIF	Lucy Mendonça	17
046. OLIVEIRA	Delva Piedade de	16
047. OLIVEIRA	Fernanda Marques de	21
048. OLIVEIRA	Geny Alves de	16
049. OLIVEIRA	Lucilene de	19
050. OLIVEIRA	Maria Cláudia de	18
051. PAULA	Sandra Conceição de	18
052. PEDROSA	Teresa da Conceição	22
053. PEREIRA	Maria do Carmo	15
054. PEREIRA	Rosa de Lima	16
055. PESSOA	Rita Rodrigues	18

056. PIN	Helena	16
057. POMPERMAYER	Justina Miranda	19
058. QUEIROZ	Marina Freitas de	18
059. REIS	Maria da Conceição	18
060. REIS	Rosinéia Aparecida dos	19
061. REZENDE	Lúcia Pereira de	16
062. ROCHA	Ilza de Lourdes	20
063. RODRIGUES	Maria Célia	22
064. SANTOS	Marta	20
065. SANTOS	Palmira dos	17
066. SANTOS	Sandra da Conceição dos	19
067. SILVA	Aurora Esteves da	19
068. SILVA	Aélita Otávia da	21
069. SILVA	Carlinda da	17
070. SILVA	Diná Fontes	17
071. SILVA	Maria Glória da	16
072. SILVA	Maria Isabel da	15
073. SILVA	Maria Lúcia Araújo da	15
074. STELZER	Clair	16
075. TEIXEIRA	Maria José	16
076. VASCO	Joanita José	16
077. VASQUES	Amiris	17

Província Brasileira

BELO HORIZONTE - MG

Comunidade Ir. Maria de Aquino

Rua Turmalina, 366 - ap. 301/401 - Prado

30411-117 - Belo Horizonte - MG

Tel: (31) 3372.2467 - (31) 3332.8053

Ana Helena Andreão

Maria Cristina Caetano

Zilda Arthur

Irmãs ligadas à Casa Provincial

* Antonietta Abreu

* Maria do Carmo Pereira

* Maria Isabel da Silva

* Maria Lúcia Araújo da Silva

Comunidade Nossa Senhora de Guadalupe

Rua Dr. Raimundo G. Figueiredo, 162 - Lagoa

31575-540 - Belo Horizonte - MG

Tel: (31) 3456.2099

rscm.guadalupe@yahoo.com.br

Cecília de Souza Lima

Judith Caliman

Maria de Lourdes Machado

Terezinha Cecchin

Comunidade Gailhac

Rua Palmira, 133 - Serra
30220-110 - Belo Horizonte - MG
Tel: (31) 3227.8683

Delva Piedade de Oliveira
Lúcia Pereira de Rezende
Maria Moreira de Jesus
Rosa de Lima Pereira

Comunidade Coração de Maria

Rua Alumínio, 122 - Serra
30220-090 - Belo Horizonte - MG
Tel: (31) 3221.9773 / (31) 98978-1995
scmariabh@gmail.com

Audília Cunha
Ana Luiza de Macedo
Clair Stelzer
Eny de Alcântara
Maria Angela Machado
Maria Helena Morra
Maria José Teixeira
Marietta Mendes
Marília da Paz Bellini
Melita Rosa Kahler

JANAÚBA - MG

Comunidade Sagrado Coração de Maria

Rua Durvalino Rodrigues, 166
Ribeirão do Ouro
39440-000 - Janaúba - MG
Tel: (38) 3821.8327

Geny Alves de Oliveira
Helena Pin
Joanita José Vasco

UBÁ - MG

Comunidade Sagrado Coração de Maria

Av. Dr. Jacinto Souza Lima, 451

36500-000 - Ubá - MG

Tel: (32) 3532.2862

cscmuba@outlook.com

Ermelinda Pereira Gonçalves

Geralda Marques de Lanna

Lucy Mendonça Nassif

Maria Antonina Martins da Costa

Maria Celina Corrêa

Maria da Conceição Carneiro de Barros

Maria Glória da Silva

Marisa Costa

Nise Costa

Palmira dos Santos

CURVELO - MG

Comunidade Bom Pastor

Rua Sagrado Coração de Maria, 450

Bairro Bom Jesus

35790-000 - Curvelo - MG

Tel: (38) 3722.8004 Fax: (38) 3721.4966

irscm@yahoo.com.br

Diná Fontes Silva

Carlinda da Silva

Mônica Octaviano Diniz

Rita Athayde

FEIRA DE SANTANA - BA

Comunidade Ir. Saint Jean

Rua dos Incas, 139

Bairro São João

44051-100 - Feira de Santana - BA

Tel: (75) 3204.7009

comirsaintjean@hotmail.com

Marina Freitas de Queiroz

Precious Pyeela Kaluba Mbulo

Suzana Carvalho

Daniela de Jesus Santos (pré-noviça)

Rhânella Altina de Oliveira (pré-noviça)

MAIRI - BA

Missão RSCM

Travessa do Clube, nº 6

Bairro Reviver

44630-000 - Mairi - BA

Tel: (74) 3632.3362

comcdemaria@hotmail.com

Rita Rodrigues Pessoa

PORTO SEGURO - BA

Comunidade Ir. Jacinta

Rua Castro Alves, 59 - Bairro Manoel Carneiro

45810-000 - Porto Seguro - BA

Tel: (73) 3012.2938

irjacintarscm2015@gmail.com

Maria Cláudia de Oliveira

Maria da Conceição Reis

Sandra Conceição de Paula

SÃO PAULO - SP

Com. Nossa Senhora de Belém

Rua Herval, 697 - Belenzinho

03062-000 - São Paulo - SP

Tel: (11) 2292.8957

Fax: (11) 2693.6255

rscmsp@tsp.com.br

Aurora Esteves da Silva

Judith Elisa Lupo

Justina Miranda Pompermayer

Maria de Lourdes Lima

TERESINA - PI

Comunidade Nazaré

Quadra S Lote 15

Av. Amadeus Paulo - Vila Monte Alegre

64011-030 - Teresina/Piauí

Tel: (86) 3223.2913 (Oi Fixo)

Lucilene de Oliveira

Rosineia Aparecida dos Reis

Sandra da Conceição dos Santos*

*(*Irmã da Congregação Santa Maria de Namur)*

Para correspondência de correio tradicional:

Irmãos do Sagrado Coração de Maria

A/C de GS Construções

Av. Amadeus Paulo, 2339

64012-660 - Bairro Monte Alegre

Teresina - Piauí

Obs: GS Construções é vizinho da Comunidade Nazaré (Sr. Vinícius e Sr^a Genilda). Eles se prontificaram a entregar as correspondências às Irmãs.

SERRA - ES

Comunidade Sagrado Coração de Maria

Rua Sete de Setembro, nº 6

Carapina Grande

29160-033 - Serra - ES

Tel: (27) 3328.6819

comunism@yahoo.com.br

Maria dos Anjos Marques

Maria Cláudia Falçoni

VITÓRIA - ES

Comunidade Sagrado Coração de Maria

Rua Coração de Maria, 263 - Praia do Canto

29055-770 - Vitória - ES

Tel: (27) 3225.8130

vitória.cmaria@gmail.com

Catarina de Souza Batalha

Ilza de Lourdes Rocha

Jovita Nazara Marques

Maria Auxiliadora Simões Gomes

Maria de Lourdes Malheiro Bezerra

Maria de Lourdes Brito

Maria Elizabeth Faustini

Marta Santos

Naldina Bimbatto

Regina Dias Maciel

RSCM da Província Brasileira no Estrangeiro

Maria Aparecida da Rocha Moreira

Curia Generalizia

Via Sorelle Marchisio, 41

00168 ROMA – Itália

Tel: (00.xx.39.06) 9760.3210 e/ou 9727.6601

Fax: (00.xx.39.06) 9760.1373

paremoreira@rscm-gen.org

Fernanda Marques de Oliveira

Religious of the Sacred Heart of Mary

Marion Community

2509 Bouck Avenue

Bronx, NY 10469

Tel. 1.718.654.2312 (home)

fernanda.ascm11@gmail.com

Aélita Otávia da Silva

RSHM CONVENT

Tangwena Road

Chikonohono, CHINHOYI, Zimbabwe

Tel.: +263 67 23057

aelitahappy@gmail.com

IRMÃS QUE MORAM FORA DE COMUNIDADES SCM

Alice Maria Duarte

Rua Joaquim Nabuco, 80/903 - Copacabana

22080-030 - Rio de Janeiro - RJ

Tel: (21) 2522.8952

canto-da-praia-@hotmail.com

Anchieta Miranda

Endereço para Correspondência:

A/C: Maria de Lourdes Miranda

Rua Casimiro de Abreu, 370

Parque Residencial Laranjeiras

29160-165 - Serra - ES

Tel: (27) 3328.5231

Antonietta Abreu

Rua Pompeu Loureiro, 32, Bloco B, apartamento 604
22061-000 - Copacabana - RJ
Tel: (21) 2548.9193 - (21) 2256.7225 /
(21) 97978.9089 - Whats App

Helena de Carvalho Amâncio

Rua Helena do Sacramento, 617A
Mandaqui
02433-020 – São Paulo - SP
Tel: (11) 2231.7885

Maria Célia Rodrigues

Rua Santa Cruz, 507
36500-000 - Ubá - MG
Tel: (32) 3021.4381

Maria de Lourdes Arantes

Praça Barão do Rio Branco, 88 - Centro
14300-000 - Batatais - SP
Tel: (16) 3761.5565 - ramal 29
lourdesarantes@netsite.com.br

Maria Isabel da Silva

Maria do Carmo Pereira

Rua Tonelero, 56 - Copacabana
22030-002 - Rio de Janeiro - RJ
Tel: (21) 2547.6138 - (21) 2545.9913

Teresa da Conceição Pedrosa

Rua São Martinho, 116 - Campos Elísios
01202-020 São Paulo - SP
Tel: (11) 3822-5520

Noviciado Sagrado Coração de Maria

Rua Manoel Ferreira Cardoso, 221

Trevo (Nova Pampulha)

31370-670 - Belo Horizonte - MG

Tel: (31) 3225.1020

noviciado.scm@gmail.com

Formadora: **formadora.scm@gmail.com**

	Aniversário	Email
Ir. Rosemary Mwangarezano	29/05	rosemaryrshm@gmail.com
Ir. Kathleen Murphy	10/06	kmurphyrshm@gmail.com
Ir. Jacinta Victorino Alberto	27/07	jacintaalberto@gmail.com
Ir. Amíris Vasques	06/03	amirisvasques@yahoo.com.br

Noviças

Jane Chamalimba

Perpetual Muzivani

Plynet Tachekwa

Rosita Eugénio

Aniversário

07/06

13/08

28/04

14/10

Animação Vocacional

Blog: animacaovocacionalrscmb.wordpress.com

E-mail: animavocacional@rscmb.com.br

Centro de Fontes

Rua Cura d' Ars, 62 - Prado

30411-123 – Belo Horizonte - MG

Tel: (31) 3334.5730

cfontes@rscmb.com.br

Coordenadora do Centro de Fontes - Ir. Lúcia Pereira de Rezende

Centro Administrativo Educacional da Província (CAEP)

Rua Cura d' Ars, 62 - Prado
30411-123 - Belo Horizonte - MG
Tel: (31) 3332.5377 - Fax: (31) 3372.0192

Cooordenadora Educacional:

- Deise Elen Abreu do Bom Conselho
caepbh2@rscmb.com.br

Colégios SCM

Sagrado Coração de Maria - BH

Diretor: Fernando França Monteiro de Barros
Rua Prof. Estevão Pinto, 400 - Serra
30220-060 - Belo Horizonte - MG

Tel: (31) 2105.0880 - Fax: (31) 3225.9840
(31) 2105.0871 (Diretor)

redesagrado@redesagradobh.com.br
diretoria@redesagradobh.com.br
www.redesagradobh.com.br

Sagrado Coração de Maria - DF

Diretor: Guilherme Assunção de Andrade
SGA/Norte Quadra 702 Conjunto C
70710-750 - Brasília - DF

Tel: (61) 3031.5000 - Fax.: (61) 3031.5027
(61) 3031.5002 (Diretor)

scm-df@redesagradobrasilia.com.br
direcao@redesagradobrasilia.com.br
www.redesagradobrasilia.com.br

Sagrado Coração de Maria - RJ

Diretor: Amaro Luiz Santana de França
Rua Tonelero, 56 - Copacabana
22030-002 - Rio de Janeiro - RJ

Tel: (21) 2545.9900
(21) 2545.9972 (Diretor)
(21) 2545.9977 (Secretaria) - Fax: (21) 2235.7995

secretaria@redesagradorj.com.br
cscm@redesagradorj.com.br
direcao@redesagradorj.com.br
www.redesagradorj.com.br

Sagrado Coração de Maria - Ubá

Diretora: Jane Santos Rosignoli
Praça São Januário, 276 - Centro
36500-000 - Ubá - MG

Tel: (32) 3531.5281
Fax: (32) 3532.2620

colegiosagrado@redesagradouba.com.br
diretoria@redesagradouba.com.br
www.redesagradouba.com.br

Sagrado Coração de Maria - Vitória

Diretora: Regina Coeli Faustini Baglioli
Rua Coração de Maria, 315 - Praia do Canto
29055-770 - Vitória - ES

Tel: (27) 2124.9100
(27) 2124.9103 (Diretora)
Fax: (27) 2124-9146

scmarie@redesagradovitoria.com.br
direcao@redesagradovitoria.com.br
www.redesagradovitoria.com.br

REAJE - Rede de Ação Junto aos Excluídos

Rua Cura d' Ars, 62 - Prado
30.411-123 - Belo Horizonte - MG
Tel: (31) 3334.5730

Coordenadora da Equipe REAJE:

Ir. Judith Caliman
judithcaliman@yahoo.com.br

Unidades Socioassistenciais

Centro Educacional Comunitário Bom Pastor e Centro Social Achilles Diniz Couto - Curvelo/MG

Rua Sagrado Coração de Maria, 220 - Bairro Bom Jesus
35790-000 - Curvelo - MG
Telefax: (38) 3721.4966 / 3721.4555
Para correspondência: Caixa Postal 223
sececurvelomg@yahoo.com.br
achillesdinizcouth@yahoo.com.br

Projeto Vida Padre Gailhac - Belo Horizonte/MG

Rua Evelina Ferreira, 129 - Lagoa
31575-530 - Belo Horizonte - MG
Telefax: (31) 3459.5710
projetovidabh@redesagradobh.com.br

Projeto Dom José Mauro - Janaúba/MG

Rua Francisco Ferreira Mota, s/n - Vila Isaías Pereira
39440-000 - Janaúba - MG
Tel.: (38) 3821.2996
pse.domjosemauro@yahoo.com.br

Projeto Vida Ir. Maria de Aquino - Ubá/MG

Rua Francisco Teixeira de Abreu, 1293 - Bairro Palmeiras

36500-000 - Ubá - MG

Tel: (32) 3532.2466

projetovida@redesagradouba.com.br

Projeto Vida Pe. Gailhac - Serra/ES

Rua Alcobaça, s/nº - Bairro Jardim Carapina

29161-717 - Serra - ES

Telefax: (27) 3328.2884

pv@redesagradovitoria.com.br

Para correspondência de correio tradicional:

Rua Sete de Setembro, nº 6

Carapina Grande

29160-033 - Serra - ES

Projeto Vida Pe. Gailhac - São Sebastião/DF

Rua Marginal do Agudo - Lote 481 - São José

71691-000 - São Sebastião - DF

Tel: (61) 3339.2539

(61) 9209.9895

projetovida@redesagradobrasilia.com.br

Projeto “A Nossa Casa” - Porto Seguro/BA

Rua Local C, 14 - Vila Vitória

45810-000 - Porto Seguro - BA

Tel: (73) 3288.2207

projeto.nossacasa@yahoo.com.br

ARCAS - Associação Religiosa e Civil de Ação Social/SP

Rua Monsenhor de Andrade, 533 - Brás
03008-000 - São Paulo - SP
Fone: (11) 3329.9602
arcassp@uol.com.br

BOMPAR - Centro Social Nossa Senhora do Bom Parto/SP

Av. Álvaro Ramos, 366 – Belenzinho
03058-060 – São Paulo/SP
Fone: (11) 2696.3200 – Fax: (11) 2693.1919
bompar@bompar.org.br
gappsecretaria@bompar.org.br

Locais de Encontro:

Casa St. Jean / RJ

Tel: (21) 2545.9967

Casa Santa Isabel / RJ

Tel: (21) 2545.9950

Sítio Sagrado Coração de Maria/MG

Av. Idalina Alves, 2000
33240-000 São José da Lapa - MG
Tel: (31) 3623.1070

Casa da Terceira Idade

Rua Edna Brandão Ferreira nº 318
31555-230 - Santa Amélia – Belo Horizonte

CALENDÁRIO DE ORAÇÃO

Diariamente a Província reza pelas intenções indicadas:

<i>Dia</i>	<i>Intenção</i>	<i>Local</i>
01	Instituto	
02	Província Brasileira	
03	Com. Bom Pastor	Curvelo/MG
04	Com. Gailhac	B. Horizonte/MG
05	Juventudes	
06	Missão RSCM	Mairi/BA
07	Noviciado SCM	B. Horizonte/MG
08	Província Européia do Norte	
09	Província Americana do Oeste	
10	Igreja do Brasil	
11	Com. Coração de Maria	Ubá/MG
12	Rede - JPIC	
13	Com. Ir. Maria de Aquino	B. Horizonte/MG
14	Com. Coração de Maria	Serra/ES
15	Com. N. Sra. de Belém	São Paulo/SP
16	Com. Nazaré	Teresina/PI
17	Província Portuguesa	
18	Com. N. Sra. de Guadalupe	B. Horizonte/MG
19	Com. Irmã St. Jean	Feira de Santana/BA
20	Região Zambeze	
21	Nossas Famílias/Colaboradores/FASCM e Parceiros	
22	Com. Coração de Maria	Rio de Janeiro/RJ
23	Região de Moçambique	
24	Vocações	
25	Com. Coração de Maria	Janaúba/MG
26	Província Americana do Leste	
27	Com. Coração de Maria	Vitória/ES
28	Com. Irmã Jacinta	Porto Seguro/BA
29	Com. Coração de Maria	B. Horizonte/MG
30	Nossa Missão - Rede Sagrado, Projetos Sociais	
31	Missão no Timor Leste	

FESTAS E ANIVERSÁRIOS

Janeiro

- 03 Sandra da Conceição Santos (Congregação Santa Maria de Namur)
04 Naldina Bimbatto
10 Helena de Carvalho Amâncio
Marietta Mendes
Maria Eugênia da Conceição
12 Judith Caliman
16 Maria da Conceição C. de Barros
Zilda Arthur
21 **Philippa O'Sullivan (Conselheira Geral)**
23 Lúcia Pereira de Rezende
24 Marília da Paz Bellini
29 Maria Angela Machado
Maria Antonina Martins da Costa
Maria Auxiliadora Simões Gomes

Fevereiro

- 12 Precious Pyeela K. Mbulo
13 Carlinda da Silva
16 Suzana Carvalho
19 Aélita Otávia da Silva
26 Maria de Lourdes Malheiro Bezerra
Rosamond Blanchet (Superiora Geral)
28 Maria José Teixeira

MARÇO

- 03 Clair Stelzer
05 Audília Conceição da Cunha
06 Amiris Vasques
11 Jovita Nazara Marques
14 Alice Maria Duarte
Helena Pin
18 Terezinha Cecchin
21 Maria de Lourdes Lima
Maria de Lourdes Machado
26 Aurora Esteves da Silva
Maria Aparecida da Rocha Moreira (Ecônoma Geral)
30 Geralda Marques de Lanna

ABRIL

- 02 Antonietta A. Semprini de Abreu
28 Plynet Tachekwa (Noviça)

MAIO

- 08 Joanita José Vasco
27 Judith Elisa Lupo
Jacinta Victorino Alberto
29 Rosemary Mwangarezano
30 Maria Cláudia de Oliveira

JUNHO

- 07 Jane Chamalimba (Noviça)
06 Ermelinda Pereira Gonçalves
09 Anchieta Miranda
Maria Lúcia Araújo da Silva
10 Kathleen Murphy
20 Ana Luiza de Macedo
29 Lucilene de Oliveira

JULHO

- 01 Delva Piedade de Oliveira
Maria da Conceição Reis
- 04 Palmira dos Santos
- 12 Ilza de Lourdes Rocha
- 16 Nise Costa
- 22 Fernanda Marques de Oliveira
- 30 Maria Elizabeth Faustini
- 31 Maria de Lurdes Brito

AGOSTO

- 01 Maria dos Anjos Marques
- 03 Justina Miranda Pompermayer
- 05 Regina Dias Maciel
- 10 Eny de Alcântara
- 13 Perpetual Muzivani (Noviça)
- 17 Rosinéia Aparecida dos Reis
- 19 Ana Helena Andreão
Maria Moreira de Jesus
- 23 Diná Fontes Silva
Marina Freitas de Queiroz

SETEMBRO

- 04 Rita Rodrigues Pessoa
- 08 Marisa Costa

OUTUBRO

- 06 Catarina de Souza Batalha
- 07 Maria do Carmo Pereira
- 08 Geny Alves de Oliveira
- 10 Cláudia Falçoni
- 11 Sandra da Conceição de Paula
- 14 Mônica Octaviano Diniz
Rosita Eugénio (Noviça)
- 28 Rita Athayde
- 29 Maria Isabel da Silva
- 31 Maria Helena Morra

NOVEMBRO

- 04 Joanne Safian (Secretária Geral)**
- 09 Maria Cristina Caetano
- 13 Mary Genino (Conselheira Geral)**
- 18 Maria Célia Rodrigues
Marta Santos
- 22 Cecília de Souza Lima
- 25 Maria Celina Martins Corrêa

DEZEMBRO

- 04 Maria Emília Peliz (Conselheira Geral)**
- 08 Teresa da Conceição Pedrosa
- 12 Melita Rosa Kahler
- 14 Rhânella Altina de Oliveira (pré-noviça)
- 21 Daniela de Jesus Santos (pré-noviça)
- 22 Lucy Mendonça Nassif
- 23 Maria Glória da Silva
Rosa de Lima Pereira
- 25 Maria de Lourdes Arantes

Contatos Pessoais

Aélita Otávia da Silva
aelitahappy@gmail.com

Amiris Vasques
amirisvasques@yahoo.com.br
Celular: (38)99918.1244

Ana Helena Andreão
anahelena1313@gmail.com
Celular: (31) 99871.1198

Antonietta Semprini de Abreu
antonietta109@gmail.com
Celular: (31) 99135.2182 / (31) 98318.6376 / (21) 97978.9089 (whats app)

Audília Conceição da Cunha
cunhaudilia@yahoo.com.br
Celular: (31) 99133-2085

Aurora Esteves da Silva
Celular: (11) 98234.4393

Carlinda da Silva
carlindadasilva@yahoo.com.br
Celular: (38) 99919-3652

Clair Stelzer
Celular: (31) 99910-1616

Cecília de Souza Lima
Celular: (73) 99998.0909

Delva Piedade de Oliveira
delvascm@yahoo.com.br
Celular: (31) 99454.4971

Fernanda Marques de Oliveira
fernanda.ascm11@gmail.com
Celular: +1 (347) 609.1800

Geny Alves de Oliveira
genyalvesrscm@gmail.com
Celular: (38) 99178-1910

Helena Pin
pinhelenarscm@hotmail.com / helenapin63@gmail.com
Celular: (38) 99137.6534

Ilza de Lourdes Rocha
ilzalrocha@gmail.com

Joanita José Vasco
joansevasco23@gmail.com

Judith Caliman
judithcaliman@yahoo.com.br
Celular: (31) 99887.5767

Judith Elisa Lupo
judithlupo@uol.com.br
Tel:(11) 2618.1012(casa)

Justina Miranda Pompermayer
Rua Mons. Andrade, 533
03008-000 - Brás - São Paulo/SP
arcaseducacao@yahoo.com.br
Celular. (11) 98551.2210 - (11) 3329.9602 (trabalho)

Lúcia Pereira de Rezende
irlucia23@yahoo.com.br

Lucilene de Oliveira
lucilenerscm@yahoo.com.br
Celular: (86) 98175.6698

Maria Angela Machado
angelarscm@yahoo.com.br
(31) 98978.1998

Maria Auxiliadora S. Gomes
Celular: (27) 99949.4142

Maria Cláudia Falçoni
Celular: (27) 99845.2868

Maria Cláudia Oliveira
mariaclaudiarscm@yahoo.com.br
Celular: (73) 9917.98484

Maria da Conceição Barros
Celular: (32) 99968.8702

Maria da Conceição Reis
ceicarscm@gmail.com
Celular: (73) 999316047

Maria de Lourdes Lima
lourdeslima@picture.com.br
Celular: (11) 97362-0163

Maria de Lourdes Machado
lourdesmachado25@yahoo.com.br
Celular: (31) 99267.7777

Maria dos Anjos Marques
duzaanjos@gmail.com

Maria Elisabeth Faustini
bethfaustini@gmail.com
Celular: (31) 99326.3629

Maria Helena Morra
mhm@task.com.br
Celular: (31) 99281.5593

Maria Lúcia Araújo da Silva
luciascm@yahoo.com.br
Celular: (31) 99847.2192

Marília Bellini
mariliabellini@yahoo.com.br
Celular: (31) 99216.8426

Marina Freitas de Queiroz
marinarscm@yahoo.com.br
Celular: (75) 98884.7010

Mônica de Jesus Diniz
monicadejesusrscm@yahoo.com.br

Celular: (01538) 99969.6835

Rita Rodrigues Pessoa
ritapessoa10@hotmail.com

Celular: (74) 99966.1708

Rosa de Lima Pereira
rosinha@rscmb.com.br

Celular: (31) 99969.9628

Rosineia Aparecida dos Reis
rosineiacvo@yahoo.com.br

Celular: (86) 98175.2523

Sandra Conceição de Paula
sandracpaula@yahoo.com.br

Celular: (73) 99807.5022

Sandra da Conceição Santos*
(* Irmã da Congregação St^a. M^a de Namur)

irsandrassmn@yahoo.com.br

Celular: (73) 99873.0852

Suzana Carvalho
irscarvalho@yahoo.com.br

Celular: (75) 98884.7009 / (75) 00164- 0006 Tim

Terezinha Cecchin
terezinhacecchin@gmail.com

Celular: (31) 99753 5426

Zilda Arthur
Celular: (11) 98501.0803

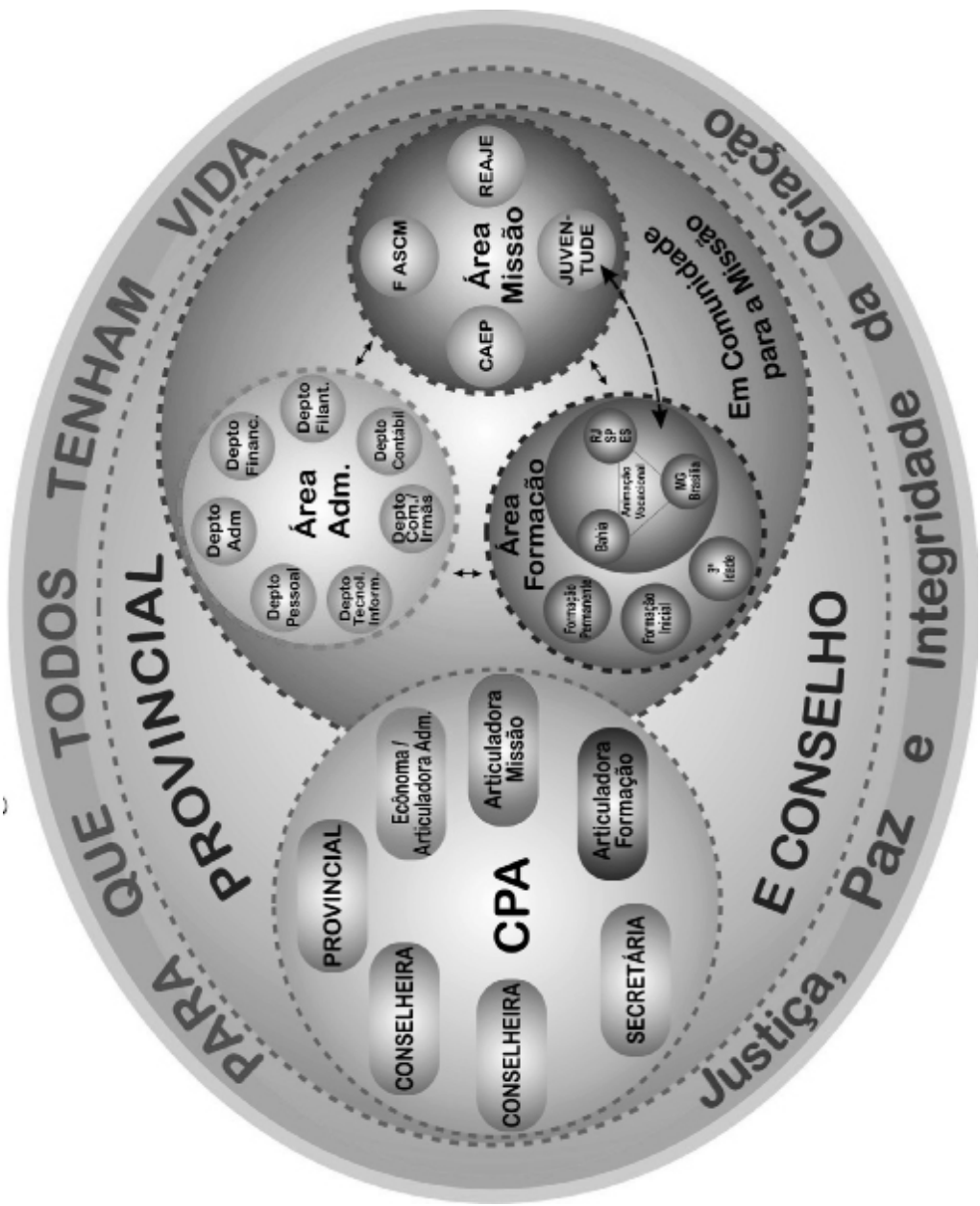

Declaração da Missão das RSCM

Nós, Religiosas do Sagrado Coração de Maria, um Instituto religioso apostólico internacional, somos chamadas a partilhar a missão geradora de vida de Jesus Cristo.

O desafio do Evangelho e o espírito de fé e zelo que marcaram os nossos fundadores, Jean Gailhac e Mère Saint Jean, e as nossas Irmãs fundadoras, impulsionaram-nos a responder às necessidades do nosso tempo e a trabalhar com outros numa ação efetiva pela justiça evangélica. Enviadas a promover a vida e dignidade de todos os nosso irmãos e irmãs, neste momento colocamo-nos a nós mesmas e aos nossos recursos ao serviço daqueles que têm mais necessidade de justiça, tornando os fracos, os mais necessitados, os marginalizados, os sem voz, capazes de trabalharem efetivamente pelo seu próprio desenvolvimento e libertação.

Somos chamadas a ser comunidade, a conhecer e celebrar o amor de Deus por nós e a tornar esse amor conhecido por outros. Ao inserir-nos mais profundamente nas realidades da Igreja e do mundo, usamos os nossos talentos individuais e como corpo para trabalhar, de maneira criativa, nos diversos ministérios para a promoção da justiça.

Maria é o nosso modelo, ao procurarmos estar abertas ao Espírito, centrar as nossas vidas em Jesus Cristo, ser mulheres de oração e compassivas e dar testemunho autêntico e alegre dos valores evangélicos, onde quer que estejamos.



Janeiro 2017							Fevereiro 2017							Março 2017							Abril 2017																				
D	S	T	Q	Q	S	S	D	S	T	Q	Q	S	S	D	S	T	Q	Q	S	S	D	S	T	Q	Q	S	S														
1	2	3	4	5	6	7	5	6	7	8	9	10	11	1	2	3	4	2	3	4	5	6	7	8	1																
8	9	10	11	12	13	14	12	13	14	15	16	17	18	5	6	7	8	9	10	11	9	10	11	12	13	14	15	2	3	4	5	6	7	8							
15	16	17	18	19	20	21	19	20	21	22	23	24	25	12	13	14	15	16	17	18	16	17	18	19	20	21	22	9	10	11	12	13	14	15	16	17	18	19	20	21	22
22	23	24	25	26	27	28	26	27	28	02 - Nascimento da M. S. Jean	26	27	28	29	30	31	19	20	21	22	23	24	25	23	24	25	26	27	28	29	23	24	25	26	27	28	29	14 - Polio de Crisio			
29	30	31	24 - Fundação FOSCM	25 - Camerê	26 - Nascimento da M. S. Jean	27 - Nascimento da M. S. Jean	28 - Fundação FOSCM	29 - Camerê	30 - Nascimento da M. S. Jean	31 - Nascimento da M. S. Jean	26	27	28	29	30	31	28	29	30	31	30	14 - Polio de Crisio	15 - Polio de Crisio	16 - Polio de Crisio	17 - Polio de Crisio	18 - Polio de Crisio	19 - Polio de Crisio	20 - Polio de Crisio	21 - Polio de Crisio	22 - Polio de Crisio	23 - Polio de Crisio	24 - Polio de Crisio	25 - Polio de Crisio	26 - Polio de Crisio	27 - Polio de Crisio	28 - Polio de Crisio	29 - Polio de Crisio	30 - Polio de Crisio	31 - Polio de Crisio		
01 - Confraternização Universal																																									

Maio 2017							Junho 2017							Julho 2017							Agosto 2017							
D	S	T	Q	Q	S	S	D	S	T	Q	Q	S	S	D	S	T	Q	Q	S	S	D	S	T	Q	Q	S	S	
1	2	3	4	5	6	1	2	3	1	2	3	1	2	3	4	5	1	2	3	4	5	6	7	8	9	10	11	12
7	8	9	10	11	12	13	4	5	6	7	8	9	10	2	3	4	5	6	7	8	13	14	15	16	17	18	19	
14	15	16	17	18	19	20	11	12	13	14	15	16	17	9	10	11	12	13	14	15	16	17	18	19	20	21	22	
21	22	23	24	25	26	27	18	19	20	21	22	23	24	16	17	18	19	20	21	22	20	21	22	23	24	25	26	
28	29	30	31	25	26	27	28	29	30	23	24	25	26	27	28	29	27	28	29	30	31	27	28	29	30	31		
1 - Dia do Trabalhador							15 - Corpus Christi																					

Setembro 2017							Outubro 2017							Novembro 2017							Dezembro 2017							
D	S	T	Q	Q	S	S	D	S	T	Q	Q	S	S	D	S	T	Q	Q	S	S	D	S	T	Q	Q	S	S	
1	2	1	2	3	4	5	6	7	1	2	3	4	5	6	7	1	2	3	4	1	2	3	4	5	6	7	8	9
3	4	5	6	7	8	9	8	9	10	11	12	13	14	2 - Finados	5	6	7	8	9	10	11	3	4	5	6	7	8	9
10	11	12	13	14	15	16	15	16	17	18	19	20	21	12	13	14	15	16	17	18	10	11	12	13	14	15	16	
17	18	19	20	21	22	23	22	23	24	25	26	27	28	19	20	21	22	23	24	25	17	18	19	20	21	22	23	
24	25	26	27	28	29	30	29	30	31	26	27	28	29	30	26	27	28	29	30	24	25	26	27	28	29	30		
7 - Independência do Brasil							12 - Nossa Sra. Aparecida							3 - Nascimento Pa. Coelho FOSCM							15 - Proclamação da República							
							12 - Nossa Sra. Aparecida							25 - Natal														